

Hand-Held  
Instruments

カン氏  
振り子式マーカ  
(トーリック用)

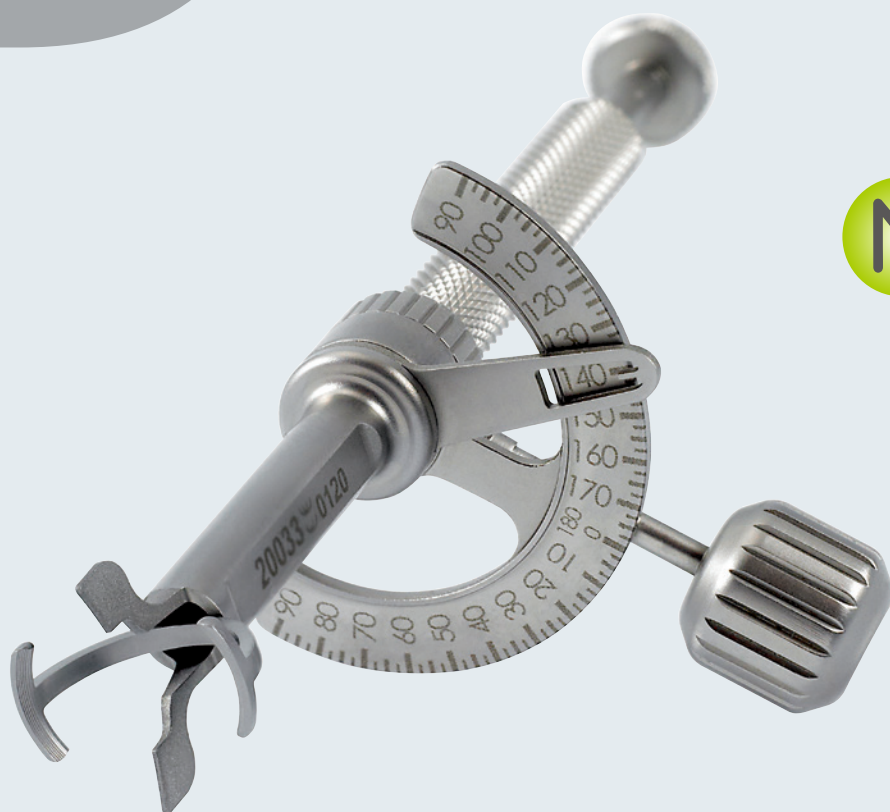

New

モリアのワンステップマーカ

乱視軸角をワンステップでマーキングし、  
トーリックレンズの正確な挿入を可能にします。

Moria  
JAPAN

## #20033 カン氏振り子式マーカースについて



トーリックIOLを正確に挿入するには正確な角度のマーキングが必要です。  
モリアのカン氏振り子式マーカースはこの大事なプロセスをサポートします。

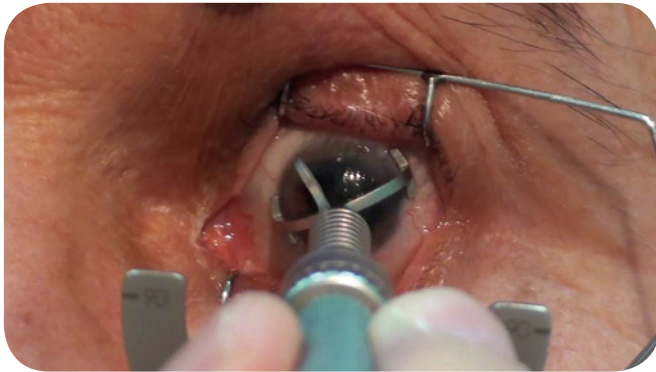

角膜輪部を固定するセンタリングチップにより、眼球の動きを制限します。また、センタリングを行うことで、水平位置および垂直位置のズレを防止できます。

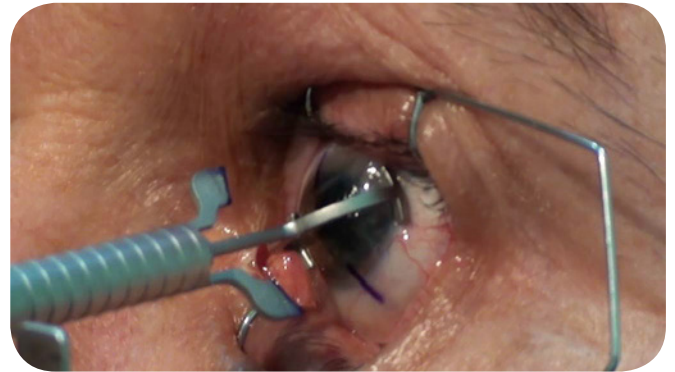

角膜へのマーキングが完了しています。このことにより、挿入後IOLを正確な角度に調整することが可能です。

トーリックレンズの角度を調整する方法はいくつかあり、これまで最もよく採用されてきた方法は3つのステップによるマーキングでした。<sup>※1</sup>モリアのカン氏振り子式マーカースを使うことで、これらの3つのステップの正確さを保ちつつ、簡略化することができます。

### カン氏の提唱するアドバンテージ

- 手術室内での角度補正は不要になります。
- これまでの三段階でのマーキングで起こり得たミスを削減できます。
- センタリングチップを角膜輪部で固定することで、垂直方向、水平方向のズレが予防できます。
- ユーザーフレンドリーで両方の目に簡単に使用可能です。

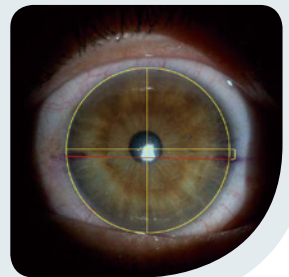

エルツガン カン医師  
オンドクス マウス大学 医学部 トルコ共和国サムスン市

※1) 出典: 1. Visser N, Berendschot TTJM, Bauer NJC, Jurich J, Kersting O, Nuijts RMMA. Accuracy of toric intraocular lens implantation in cataract and refractive surgery. J Cataract Refract Surg. 2011;37(8):1394-1402.

医療機器届出番号: 13B1X00229000054

**Moria**  
JAPAN

株式会社 **モリア ジャパン**

〒101-0041  
東京都千代田区神田須田町1-12-3 アルカディアビル6F  
TEL: 03-6260-8309 / FAX: 03-6260-8310  
<http://www.moriajapan.com>

Manufactured by  
**Moria S.A.**  
[www.moria-surgical.com](http://www.moria-surgical.com)